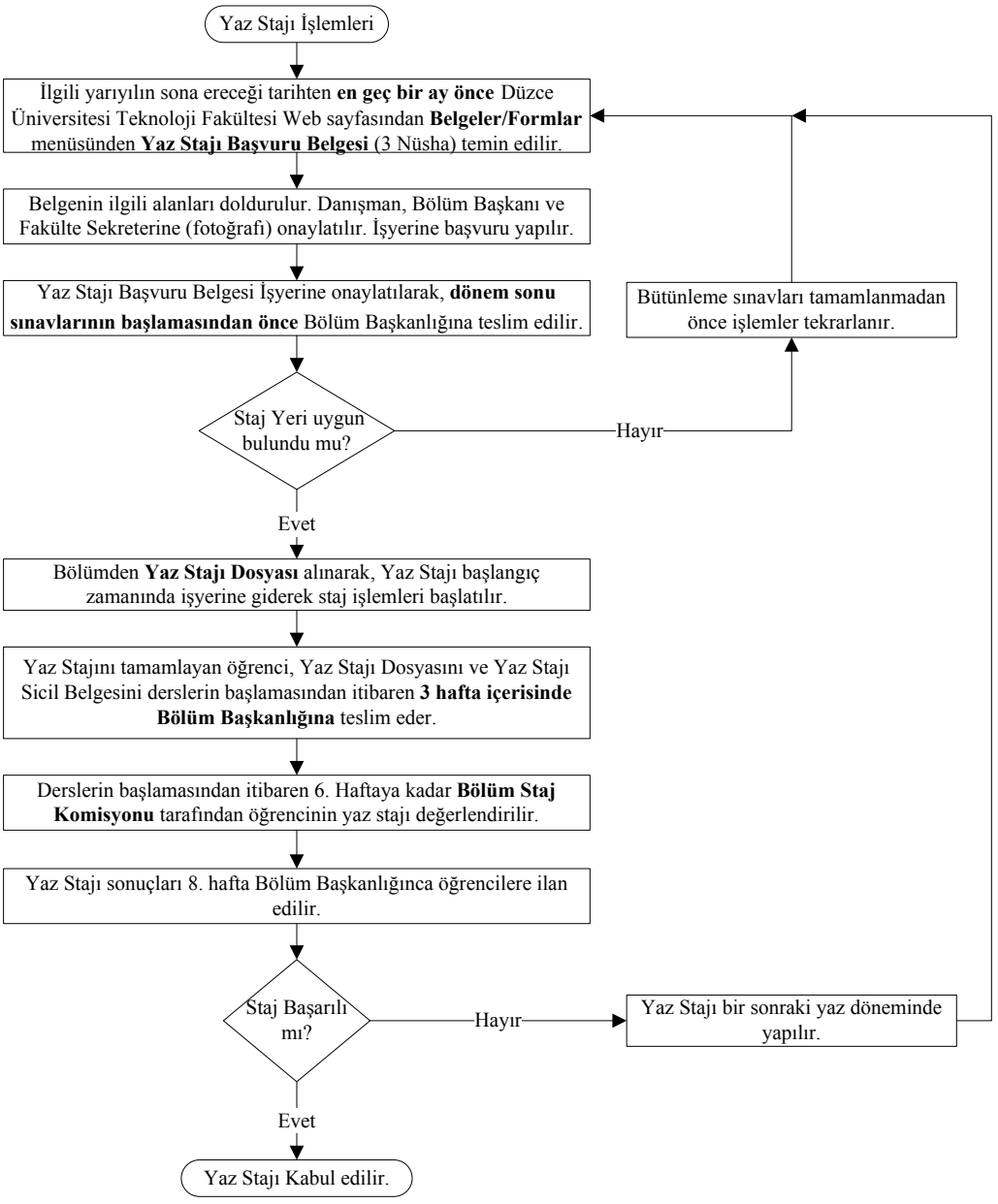
Yaz Stajı İşlemleri
İlgili yarıyılın sona ereceği tarihten **en geç bir ay önce** Düzce Üniversitesi Teknoloji Fakültesi Web sayfasından **Belgeler/Formlar** menüsünden **Yaz Stajı Başvuru Belgesi** (3 Nüsha) temin edilir.
Belgenin ilgili alanları doldurulur. Danışman, Bölüm Başkanı ve Fakülte Sekreterine (fotoğrafı) onaylatılır. İşyerine başvuru yapılır.
Yaz Stajı Başvuru Belgesi İşyerine onaylatılarak, **dönem sonu sınavlarının başlamasından önce** Bölüm Başkanlığına teslim edilir.
Bütünleme sınavları tamamlanmadan önce işlemler tekrarlanır.
Staj Yeri uygun bulundu mu?
Hayır
Evet
Bölümden **Yaz Stajı Dosyası** alınarak, Yaz Stajı başlangıç zamanında işyerine giderek staj işlemleri başlatılır.
Yaz Stajını tamamlayan öğrenci, Yaz Stajı Dosyasını ve Yaz Stajı Sicil Belgesini derslerin başlamasından itibaren **3 hafta içerisinde Bölüm Başkanlığına** teslim eder.
Derslerin başlamasından itibaren 6. Haftaya kadar **Bölüm Staj Komisyonu** tarafından öğrencinin yaz stajı değerlendirilir.
Yaz Stajı sonuçları 8. hafta Bölüm Başkanlığınca öğrencilere ilan edilir.
Staj Başarılı mı?
Hayır
Yaz Stajı bir sonraki yaz döneminde yapılır.
Evet
Yaz Stajı Kabul edilir.